



POLITÉCNICA



Universidad Politécnica de Madrid

JORNADAS ¿Y MAÑANA QUÉ? EL DÍA DESPUÉS DE LA DEFENSA DE LA TESIS DOCTORAL

AYUDAS PÚBLICAS NACIONALES



Estela Navarro Reviejo
Jefe de Servicio de Investigación



POLITÉCNICA

UPM supports the Sustainable Development Goals



HR EXCELLENCE IN RESEARCH

DILEMA



¿Qué voy a hacer una vez finalice el doctorado?



Comenzar a pensarlo un año antes de terminar la tesis doctoral





POLITÉCNICA

UPM supports the Sustainable Development Goals



HR EXCELLENCE IN RESEARCH

ETAPAS DEL INVESTIGADOR

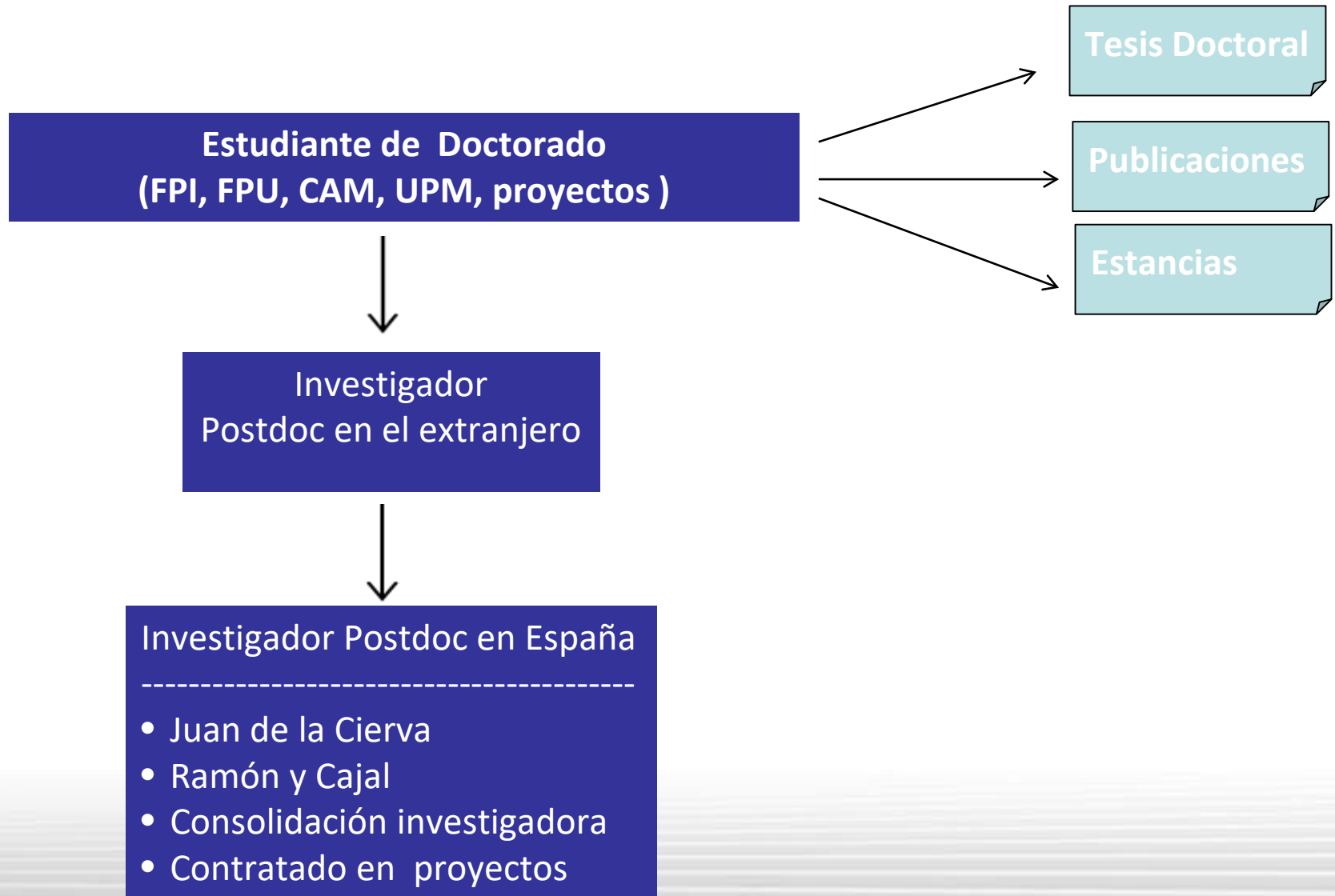



POLITÉCNICA

UPM supports the Sustainable Development Goals



HR EXCELLENCE IN RESEARCH

CONVOCATORIAS NACIONALES I



Convocatoria	Objetivos	Requisitos	Años contrato	Bruto Mínimo Año	Incorporación	€ UPM al año	Colaboración Docente	Promoción
<p><u>Juan de la Cierva</u></p> <p>Conv. 2022: Resoluc. 19/12/22. Pres. solic. 24/01 al 14/02/23. 500 ayudas de 30.000 € brutos.</p> <p>Financiación:</p> <div data-bbox="40 733 316 839" data-label="Image"></div> <p>Instrumento de recup. Europeo tras la crisis pandemia mundial España: (PRTR) Plan de Recuperación, Transformación y Resiliencia <u>Principal principio:</u> No causar un perjuicio significativo al medioambiente (principio DNSH)</p>	<p>Completar la formación investigadora postdoctoral en centros de I+D españoles</p>	<p>-Ser Doctor entre: 1/1/21 y el 31/12/2022</p> <p>-Incorporarse a un centro distinto al de la formac. predoctoral</p>	<p>2 años Tiempo completo</p>	<p>25.350 € + 7.400€ adicional. Cubrir gastos de la ejecución de actividades de investigación</p>	<p>Fecha = o anterior al 1/1/24</p>	<p>Extra hasta 3.000€</p>	<p>Máx. de 100 horas anuales, a petición propia</p>	<p>Convocatoria abierta UPM de Ayudante Doctor</p>



POLITÉCNICA

UPM supports the Sustainable Development Goals



HR EXCELLENCE IN RESEARCH

CONVOCATORIAS NACIONALES II



Convocatoria	Objetivos	Requisitos	Años contrato	Bruto Mínimo Año	Incorporación	€ UPM al año	Colaboración Docente	Promoción
<p>Ramón y Cajal</p> <p>Conv. 2022: Resoluc. 21/12/22 Pres. solíc. 19/1 al 9/2/23</p> <p>415 ayudas para <u>Turno general</u> de 35.450 € brutos</p> <p>80 ayudas para <u>Atracción de talento</u>: de 44.000 €</p> <p>Fi </p> <p>Instrumento de recup. Europeo tras la crisis pandemia mundial España: (PRTR) Plan de Recuperación, Transformación y Resiliencia <u>Principal principio</u>: No causar un perjuicio significativo al medioambiente (principio DNSH)</p>	<p><u>Turno general</u>: la incorporación en organismos de investigación a personal investigador, con una trayectoria destacada</p> <p><u>Atracción del talento</u>: la incorporación de investigadores que lleven desarrollando durante un determinado periodo su actividad profesional en el extranjero.</p>	<p>-Ser doctor entre el 1/1/12 y el 1/12/20.</p> <p>-Tener trayectoria investigadora</p> <p>-<u>Atracción del talento</u>: Tener un vínculo profesional posdoct. ininterrumpido con organismos de investigación extranjero al menos, desde el 1/1/20 hasta la fecha de inicio del plazo de presentación de solicitudes.</p>	5 años Tiempo completo	<p>-1ª fase, 3 años: 33.300 €</p> <p>-2ª fase , 2 años: 39.900 € (con evaluación + R3)</p> <p>+ 50.000 €. Cubrir los gastos directamente de la ejecución de actividades de investigación.</p> <p>+70,000 € En caso de Atracción de talento:</p>	Fecha = o anterior al 1 /9/24	Extra hasta 10.000€	Máx. de 100 horas anuales, a petición propia	Si acreditación Programa I3 → Profesor Contratado Doctor



POLITÉCNICA

UPM supports the Sustainable Development Goals



HR EXCELLENCE IN RESEARCH

CONVOCATORIAS NACIONALES III



Convocatoria	Objetivos	Requisitos	Años contrato	Bruto Mínimo Año	Incorporación	€ UPM al año	Promoción
<p><u>Consolidación investigadora</u></p> <p>Conv. 2022: Resoluc. 3 al 24/11/22/ Pres. solíc: 3 al 24/11/22 Financiación:</p>  <p>Financiado por la Unión Europea NextGenerationEU</p> <p>Instrumento de recup. Europeo tras la crisis pandemia mundial España: (PRTR) Plan de Recuperación, Transformación y Resiliencia <u>Principal principio:</u> No causar un perjuicio significativo al medioambiente (principio DNSH)</p>	<p>Consolidar la carrera profesional de investigadores, nacionales y extranjeros, para que puedan desarrollar su carrera profesional dentro del SECTI.</p> <p>facilitando el inicio o el afianzamiento de una línea de investigación mediante la financiación de un proyecto propio de I+D+i, así como la adecuación y renovación de los espacios y laboratorios y la mejora del equipamiento necesarios para su ejecución.</p>	<p>-Titulación de doctor/a.</p> <p>-Tener evaluación favorable investigador/a R3 o certificado I3 posterior al 1 de diciembre de 2021 (o estar tramitándolo). Límite para la obtención del I3: fecha de publicación de la propuesta de resolución provisional de Consolidación Investigadora.</p> <p>-Vinculación con la entidad solicitante: no será necesaria antes de la resolución de la concesión, pero sí durante el periodo de ejecución de la actuación. También pueden participar los IP que estén ocupando un puesto permanente en la entidad siempre que la incorporación a dicho puesto sea posterior al 22/12/2021 y no haya disfrutado anterior/ de otro puesto permanente en alguna entidad de las posibles solicitantes.</p>	2 años Tiempo completo	Lo presupuestado en la solicitud	A partir de la resolución definitiva de la concesión	----- --	Compromiso: Creación y cobertura de una plaza permanente en el área de conocimiento de la IP de la actuación,



POLITÉCNICA

UPM supports the Sustainable Development Goals



HR EXCELLENCE IN RESEARCH

ETAPAS DEL INVESTIGADOR

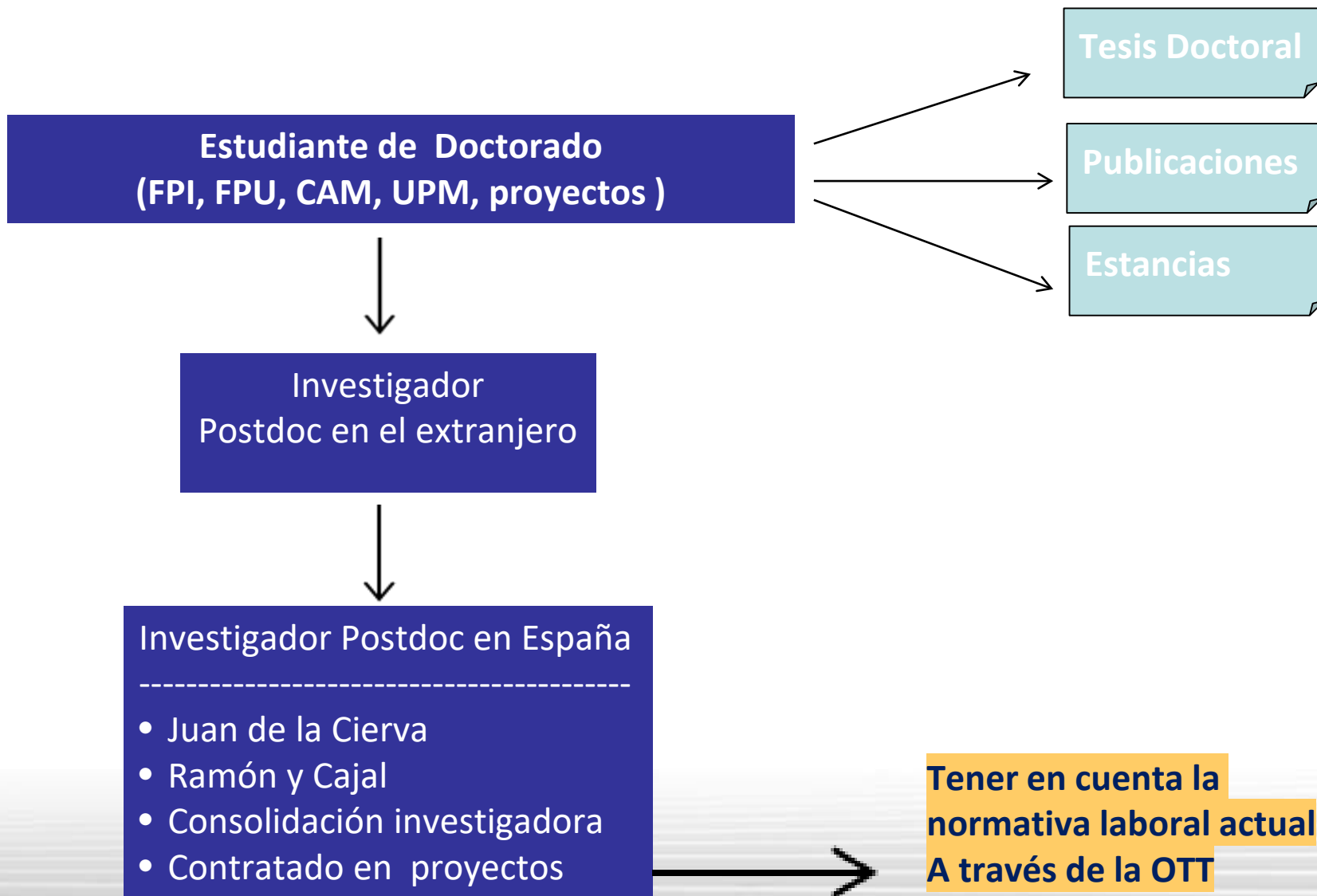



POLITÉCNICA

UPM supports the Sustainable Development Goals



HR EXCELLENCE IN RESEARCH

CONSIDERACIONES GENERALES



¿Que es importante tener en cuenta cuando se opta a una convocatoria ?



POLITÉCNICA

UPM supports the Sustainable Development Goals



HR EXCELLENCE IN RESEARCH

TIPOS DE FINANCIACIÓN NACIONAL

Dependiendo del órgano concedente



Dependiendo del ámbito de aplicación



Financiación internacional



Financiación nacional



Financiación regional

Dependiendo de la modalidad



- Subvención**
- Préstamo**
- Anticipo reembolsable**



POLITÉCNICA

UPM supports the Sustainable Development Goals



HR EXCELLENCE IN RESEARCH

MECANISMOS DE FINANCIACIÓN PÚBLICA NACIONAL I

Estrategia Española de Ciencia, Tecnología e Innovación

EECTI

Estrategia Española de Ciencia, Tecnología e Innovación 2021-2027

PEICTI

Plan Estatal de Investigación Científica, Técnica y de Innovación 2021-2023

Plan Estatal de Investigación

PLAN ESTATAL DE INVESTIGACIÓN CIENTÍFICA, TÉCNICA Y DE INNOVACIÓN 2021-2023

AFRONTAR LAS PRIORIDADES DE NUESTRO ENTORNO

- INTERNACIONALIZACIÓN
- SINERGIAS TERRITORIALES
- ACCIONES ESTRATÉGICAS

IMPULSAR LA INVESTIGACIÓN CIENTÍFICO-TÉCNICA Y SU TRANSFERENCIA

- GENERACIÓN DE CONOCIMIENTO
- TRANSFERENCIA DE CONOCIMIENTO
- FORTALECIMIENTO INSTITUCIONAL
- INFRAESTRUCTURAS Y EQUIPAMIENTO

DESARROLLAR, ATRAER Y RETENER TALENTO

- FORMACIÓN
- INCORPORACIÓN
- MOVILIDAD

CATALIZAR LA INNOVACIÓN Y EL LIDERAZGO EMPRESARIAL

- I+D+I EMPRESARIAL
- CRECIMIENTO INNOVADOR
- COLABORACIÓN PÚBLICO-PRIVADA

SALUD / CULTURA, CREATIVIDAD y SOCIEDAD INCLUSIVA / SEGURIDAD PARA LA SOCIEDAD / MUNDO DIGITAL, INDUSTRIA, ESPACIO y DEFENSA
CLIMA, ENERGÍA y MOVILIDAD / ALIMENTACIÓN, BIOECONOMÍA, RECURSOS NATURALES y MEDIOAMBIENTALES

Programas



POLITÉCNICA

UPM supports the Sustainable Development Goals



HR EXCELLENCE IN RESEARCH

MECANISMOS DE FINANCIACIÓN PÚBLICA NACIONAL II

PLAN NACIONAL (PN) ACTUAL

PEICTI

Plan Estatal de Investigación Científica,
Técnica y de Innovación
2021-2023



- ✓ **Trasversal:** ya que implica directamente a 12 Ministerios y sus unidades y entidades dependientes, e integra toda la actividad de la Administración del Estado en I+D+i
- ✓ Incluye ayudas estatales.
- ✓ Se ejecutan a través de **convocatorias en régimen de concurrencia competitiva** la mayor parte

ALGUNAS COFINANCIADAS



FEDER - Fondo Europeo de Desarrollo Regional



Fondo Social Europeo

Cofinanciado por la Unión Europea



Financiado por la Unión Europea
NextGenerationEU



POLITÉCNICA

UPM supports the Sustainable Development Goals



HR EXCELLENCE IN RESEARCH

CUALQUIER CONVOCATORIA



- ✓ Objetivo y finalidad
- ✓ Beneficiarios
- ✓ Actividad financiable y sus costes
- ✓ Régimen de ayudas (anual, plurianual)
- ✓ Criterios de evaluación
- ✓ Seguimiento
- ✓ Justificación



POLITÉCNICA

UPM supports the Sustainable Development Goals



HR EXCELLENCE IN RESEARCH

RECOMENDACIONES



Leer con atención antes de solicitar

Familiarizarse con el uso de sedes electrónicas.



Seguir las comunicaciones del Vicerrectorado

Tener siempre presente que las ayudas deben de justificarse



Tener en cuenta la cofinanciación con los Fondos de Recuperación Next Generation EU.





POLITÉCNICA

UPM supports the Sustainable Development Goals



HR EXCELLENCE IN RESEARCH

RECOMENDACIONES II



La LGS impone al beneficiario tres tipos de obligaciones

Ejecutar el proyecto

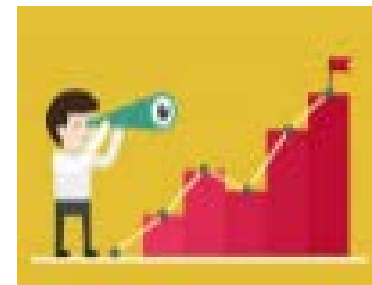

Probar que la obligación material ha sido cumplida



Conservar los documentos justificativos





POLITÉCNICA

UPM supports the Sustainable Development Goals



HR EXCELLENCE IN RESEARCH

NORMATIVA A TENER EN CUENTA

Normativa General

- Ley 14/2011, de 1 de junio, de la Ciencia, la Tecnología y la Innovación y su modificación reciente (Ley 17/2022, de 5 de septiembre)
- Ley 38/2003, de 17 de noviembre, General de Subvenciones (LGS)
- Real Decreto 887/2006, de 21 de julio, que aprueba el Reglamento de la Ley General de Subvenciones.
- Ley 39/2005 de 1 de octubre, del Procedimiento Administrativo Común de las Administraciones Publicas.

Normativa Especifica

- Órdenes de Bases
- Convocatorias de las diferentes actuaciones



POLITÉCNICA



Universidad Politécnica de Madrid

TRAMITACIÓN CONVOCATORIAS CON FINANCIACIÓN NACIONAL/REGIONAL EN LA UPM



Estela Navarro Reviejo

Jefe de Servicio de Investigación

¿Quién?

Ana Amigo

Jefe de Área de Investigación

¿Dónde?

Vicerrectorado de Investigación,
Innovación y Doctorado

Rectorado UPM





POLITÉCNICA



Universidad Politécnica de Madrid

Muchas gracias!!!

Estela Navarro Reviejo
Jefe de Servicio de investigación

Vicerrectorado de Investigación, Innovación y Doctorado